

## THOMAS HAYDN

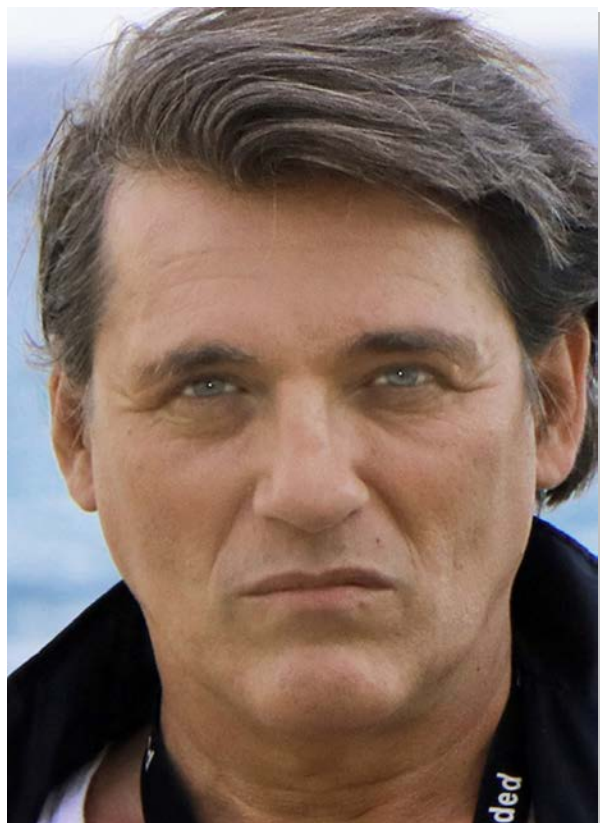

**Born:** 1963  
**Age Range:** 45 - 55  
**Height:** 5,9 ft  
**Build:** athletic  
**Tuxedo:** 52  
**Eye color:** blue  
**Hair color:** brown  
**Voice register:** bariton  
**Native Language:** German  
**Ethnicity:** Caucasian

**Languages:** English (*fluent*), Spanish (*fluent*), Romanian (*fluent*), French (*basics*)

**Dialects:** Berliner, Austrian

**Sports:** Fencing, Ken Do, Tae Kwon Do, Inlinescating, Water/Alpine Ski, Freediving, Scubadiving, Horseback riding

**Drivers Licens:** D & M,  
Experience in single handed sailing & Power Boat

### EDUCATION

**Academy:** Bfs. Zinner & R. v. Zerboni - Munich, (*Acting Schools*)  
ZBF / Bühnenparitätischer Abschluss (*State Diploma*)

**Additional Education:** Comedia del Arte (*R. Guldener, Munich*),  
Method (*U. Cremer, Munich*)

**..in Los Angeles:** Cameratraining, Cam. Techn., Scene Study, Cold Reading,  
Image Design Process,... **In Connection:** M.K.- Lewis Pro Class

**Pro Skills:** Since 1988 Dubber and Speaker  
Choreographer for Fencing and Comebat  
Stage: Director & Utilité,...

**State Agency:** ZAV FILM/TV - Munich  
Georg Habel Str. 5  
81241 Munich, Germany  
Phone.: +49 89 3817070  
Mail.: zav-muenchen-kv@arbeitsagentur.de

THEATRE - SELECTION

Year	Titel	Role	Director	Author	Stage
'05 '06	Der Bär / Der Heiratsantrag	<i>Smirnov / Lomov</i>	Karl Deschauer	A. Cechov	PANCOMEDIA THEATERPROD.
'04	Der Heiratsantrag	<i>Lomov</i>	Karl Deschauer	A. Cechov	PANCOMEDIA THEATERPROD.
'03	Der Schatz im Silbersee	<i>Old Shatterhand</i>	Jochen Bludau	Karl May	KARL-MAY SPIELE ELSPE
'02	Unter Geiern	<i>Old Shatterhand</i>	Jochen Bludau	Karl May	KARL-MAY SPIELE ELSPE
'01	Der Ölprinz	<i>Old Shatterhand</i>	Jochen Bludau	Karl May	KARL-MAY SPIELE ELSPE
'00	Winnetou 1	<i>Old Shatterhand</i>	Jochen Bludau	Karl May	KARL-MAY SPIELE ELSPE
'95	Hoffmanns Erzählungen	<i>Hoffmann</i>	Marc André Angelini	E. T. A. Hoffmann	THEATERHOF TÖLZ
'94	Der eingebildete Kranke	<i>Cleanthe</i>	Tonio v .d. Meden	Moliere	THEATERHOF TÖLZ
'94	Die Freier	<i>Jäger Victor</i>	Udo Schürmer	F. F. v. Eichendorf	SOMMERSPIELE KLINGENBERG
'94	Der schöne Don Diego	<i>Don Diego</i>	Tonio v .d. Meden	M. I. Cabana	THEATERHOF TÖLZ
'93	Faust 1	<i>Faust</i>	Marc André Angelini	J. W. v. Goethe	THEATERHOF TÖLZ
'93	Mirandolina	<i>Fabrizio</i>	Anette v. Oy	C. Goldoni	LUDWIG THOMA THEATER
'93	Mirandolina	<i>Nino</i>	Thomas Blubacher	C. Goldoni	SOMMERSPIELE BLUTENBURG
'92	Wenn es ernst wird	<i>Steffan</i>	Ensemble	W. Stiefele	T. D. A. STUTT GART
'92	Die Schleuder	<i>Anton</i>	Michael Schejbal	N. Koliada	T. D. A. STUTT GART
'91	Emilia Galotti	<i>Marinelli</i>	Mathias Gärtling	G. E. Lessing	T. D. A. STUTT GART
'91	Das Sams	<i>Diverse</i>	Siegfried Albrecht	P. Mahr	T. D. A. STUTT GART
'89	Die ehrbare Dirne	<i>John</i>	Joa van Overstraaten	J. P. Sartre	THEATER I. D. WESTERMÜHLE
'88	Die ehrbare Dirne	<i>James</i>	Wolfgang Rochmes	J. P. Sartre	THEATER I. D. WESTERMÜHLE

**FILM (F) / SHORTFILM (SF)**

Year	Titel	Role	Director	Production
'08	<b>Flashback</b> (SF)	<i>KK D. Steiner</i>	Adrian Färber	ENT.FÄRBER P. / FH KIEL
'02	<b>Nowhere West</b> (F - in English Language)	<i>Balthasar</i>	Michael Krause	KRAUSEFILM
'99	<b>The Necrofile</b> (F - in English Language, GB)	<i>Branwell</i>	Douglas Dryburgh	SIX FOOT HIGH (GB)
'98	<b>Fleshmachine</b> (SF in English Language)	<i>Kaliban</i>	David Jazay	KILLING PICTURES
'98	<b>Spring</b> (SF)	<i>Roger</i>	Esther Kuen	PARAFIN FILM
'97	<b>Kiss my Blood</b> (F)	<i>Inspector</i>	David Jazay	TMO

**TV – SELECTION**

'16	<b>Polizeiruf 110</b> (TV -Series)	<i>Marek Kladic</i>	Hermine Huntgeburth	BR / COLLINA F.
'08	<b>Unter Verdacht</b> (TV -Series)	<i>Iliescu</i>	Florian Kern	EIKON MEDIA / ZDF
'00	<b>Der Clown</b> (TV-Series)	<i>Hendrik</i>	Siegfried Manuel	ACTION CONCEPT / RTL
'99	<b>Das sündige Mädchen</b> (TV-Film)	<i>Doorbouncer</i>	Christoph Stark	BAVARIA / RTL
'98	<b>Aeon</b> (TV-Film)	<i>Fundamentalist</i>	Holger Neuhäuser	TELLUX / SAT.1
'98	<b>Cobra 11</b> (TV-Series)	<i>Jon</i>	Cornelia Dohrn	POLYPHON / RTL
'98	<b>SOKO 5113</b> (TV-Series)	<i>Bully</i>	Mike Zens	UFA / ZDF
'97	<b>Dr. Stefan Frank</b> (TV-Series)	<i>Gambler</i>	Peter Weißflog	PHÖNIX / RTL
'97	<b>Marienhof</b> (TV-Series)	<i>Joe Bennert</i>	Dieter Schlotterbeck	BAVARIA / ARD
'96	<b>Rivalen am Abgrund</b> (TV-Film)	<i>Cop</i>	Michael Steinke	FFP / SAT.1
'96	<b>Terror im Namen der Liebe</b> (TV-Film)	<i>Voss</i>	Bodo Fürneisen	MOVIE MAKERS / SAT.1
'96	<b>Bürger und Staat</b> (TV-Series)	<i>Marcel</i>	Gudrun Friedrich	BR / BR
'96	<b>Die Wagenfelds</b> (TV-Series)	<i>Phillip Storm</i>	div.	BAVARIA / SAT. 1
'95	<b>Anna Maria</b> (TV-Series)	<i>Exzentric</i>	Cellino Bleiweiß	C.B.M. / ZDF
'95	<b>Verbrechen die Geschichte..</b> (TV-Series)	<i>KK Müller</i>	Eberhadht Itzenplitz	CRIME -TV / ZDF
'90	<b>Der Alte</b> (TV-Series)	<i>div.</i>	div.	NEUE MÜNCHNER F.
'88	<b>Aus gutem Grund</b> (TV-Film)	<i>Familyguest</i>	Martin Enlen	HFF / SWF
'88	<b>Sag mal Ah</b> (TV-Series)	<i>Young Father</i>	Cellino Bleiweiß	BAVARIA / ZDF

